

POUR UNE ÉDUCATION À L'ÉGALITÉ DANS LA DIVERSITÉ

JOUONS LA CARTE DE LA FRATERNITÉ



Votre nom a été tiré au hasard dans l'annuaire du département...

Il n'y a rien à gagner qu'un moment de réflexion partagée ;

Il n'y a rien à donner qu'un peu de votre temps.

L'enfant, l'adolescent qui vous envoie cette carte, cherche à exprimer un message de fraternité, dans un cadre laïque, éventuellement d'établir un dialogue. Merci de consacrer quelques minutes à lui répondre.

Retournez le volet réponse dès que possible à la fédération départementale de la Ligue de l'enseignement qui le fera suivre à son destinataire.



PARTIE À CONSERVER



Auteur
du
texte

Prénom : Structure :

Classe : Commune :

votre réponse :

PARTIE À RENVoyer

À affranchir

Expéditeur

Adresse du destinataire :

--	--	--	--	--	--



© Pascal Aimar/Tendance Floue

POUR UNE ÉDUCATION À L'ÉGALITÉ DANS LA DIVERSITÉ

JOUONS LA CARTE DE LA FRATERNITÉ

À affranchir

Adresse retour



© Pascal Aimar/Tendance Floue

À affranchir

Expéditeur

Adresse du destinataire :

--	--	--	--	--	--	--



© Pascal Aimar/Tendance Floue

POUR UNE ÉDUCATION À L'ÉGALITÉ DANS LA DIVERSITÉ

JOUONS LA CARTE DE LA FRATERNITÉ

À affranchir

Adresse retour



© Pascal Aimar/Tendance Floue

À affranchir

Expéditeur

Adresse du destinataire :

--	--	--	--	--	--



© Denis Bourges/Tendance Floue

POUR UNE ÉDUCATION À L'ÉGALITÉ DANS LA DIVERSITÉ

JOUONS LA CARTE DE LA FRATERNITÉ

À affranchir

Adresse retour



© Denis Bourges/Tendance Floue

À affranchir

Expéditeur

Adresse du destinataire :

--	--	--	--	--	--



POUR UNE ÉDUCATION À L'ÉGALITÉ DANS LA DIVERSITÉ

JOUONS LA CARTE DE LA FRATERNITÉ

À affranchir

Adresse retour



--	--	--	--	--	--

À affranchir

Expéditeur

Adresse du destinataire :

--	--	--	--	--	--

© Olivier Culmann/Tendance Floue

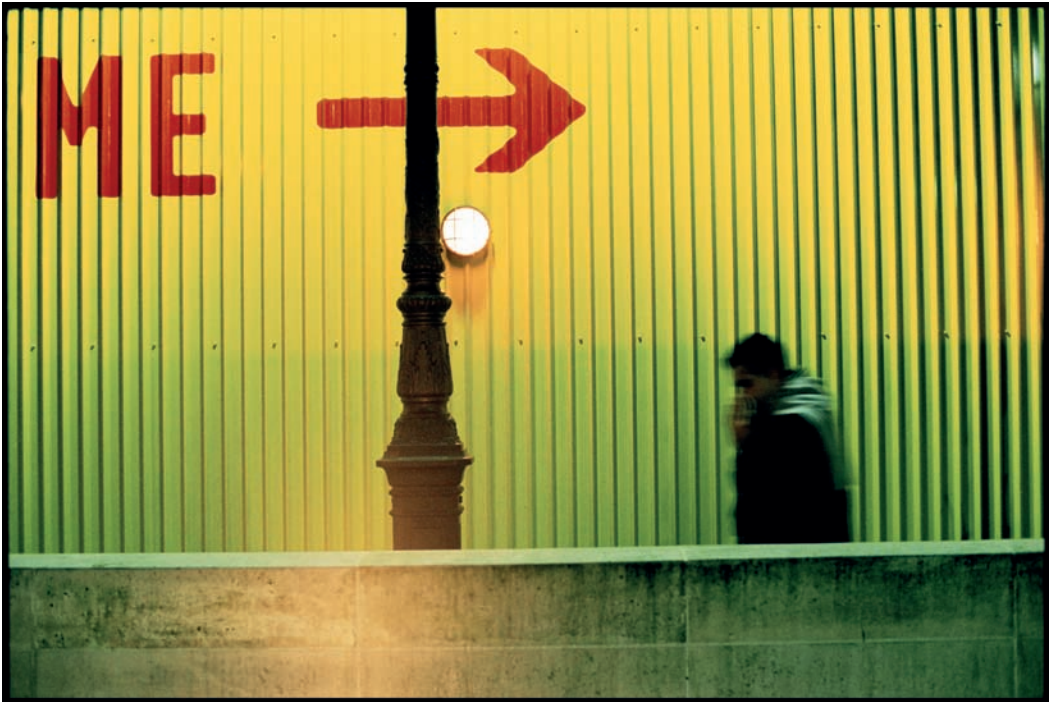

POUR UNE ÉDUCATION À L'ÉGALITÉ DANS LA DIVERSITÉ

JOUONS LA CARTE DE LA FRATERNITÉ

À affranchir

Adresse retour

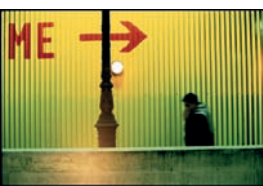

© Olivier Culmann/Tendance Floue

À affranchir

Expéditeur

Adresse du destinataire :



© Olivier Culmann/Tendance Floue

POUR UNE ÉDUCATION À L'ÉGALITÉ DANS LA DIVERSITÉ

JOUONS LA CARTE DE LA FRATERNITÉ

À affranchir

Adresse retour



© Olivier Culmann/Tendance Floue

À affranchir

Expéditeur

Adresse du destinataire :

--	--	--	--	--	--



© Mat Jacob/Tendance Floue

POUR UNE ÉDUCATION À L'ÉGALITÉ DANS LA DIVERSITÉ

JOUONS LA CARTE DE LA FRATERNITÉ

À affranchir

Adresse retour



© Mat Jacob/Tendance Floue

À affranchir

Expéditeur

Adresse du destinataire :

--	--	--	--	--	--

© Meyer/Tendance Floue



POUR UNE ÉDUCATION À L'ÉGALITÉ DANS LA DIVERSITÉ

JOUONS LA CARTE DE LA FRATERNITÉ

À affranchir

Adresse retour



© Meyer/Tendance Floue